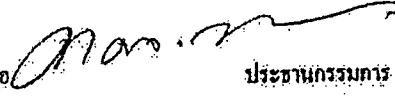

แบบสรุปราคากลางงานก่อสร้างทาง สะพาน และท่อเหลี่ยม

โครงการ/งานก่อสร้าง ท่อระบายน้ำคอนกรีตเสริมเหล็ก ซอยหมู่บ้านพินนาทรีโนนทัน 1 (ชุมชนโนนทัน 9)

หน่วยงานเจ้าของโครงการงานก่อสร้าง ฝ่ายควบคุมการก่อสร้าง ส่วนควบคุมการก่อสร้าง อาคารและผังเมือง สำนักช่าง เทศบาลนครขอนแก่น

ลำดับที่	รายการ	หน่วย	จำนวน	ราคาต่อหน่วย	ราคารวม	F_N	ราคาต่อหน่วย $\times F_N$	ราคาหลัง
1	งานต้นทุนงานทาง							
	งานถนน							
1.1	งานรื้อผิวทางเดิมหรือถมจนไปถึง ระยะทาง 6 กม. (ผิวทาง ค.ส.ส. หน้า 0.15 ม.)	ตร.ม.	225.40	80.50	18,144.70	1.3642	109,818.1	24,753.00
1.2	งานดินรวมกองเศษวัสดุบริเวณพื้นที่จุดทิ้งวัสดุ	ลบ.ม.	33.81	45.29	1,531.25	1.3642	61,784.6	2,088.94
1.3	งานคืนผิวไหล่ทาง ค.ส.ส. หน้า 0.15 ม. คอนกรีต $f_c' 320$ ksc.	ตร.ม.	202.70	476.41	96,568.31	1.3642	649,918.5	131,738.48
1.4	งานถูกรังชั้นรองพื้นไหล่ทาง (บดอัดแน่น)	ลบ.ม.	30.41	355.37	10,806.80	1.3642	484,795.8	14,742.64
2	งานระบบระบายน้ำ	ม.	188.00					
2.1	งานหินซุด	ลบ.ม.	143.92	43.88	6,315.21	1.3642	59,861.1	8,615.21
2.2	งานท่อระบายน้ำ ค.ส.ส. ขนาด $\varnothing 0.40$ ม. (ชั้น 3 มอก. 128)	ม.	170.00	850.85	144,644.50	1.3642	1,160,729.6	197,324.03
2.3	งานบ่อพักน้ำ ค.ส.ส. พร้อมฝาเหล็กต่อรูปสี่เหลี่ยมขนาด 600x600 มม. สำหรับท่อขนาด $\varnothing 0.40$ ม. รับน้ำหนัก 25 ตัน	บ่อ	18.00	17,812.20	320,619.60	1.3642	24,299,403.2	437,389.26
2.4	งานท่อระบายน้ำ ค.ส.ส. ขนาด $\varnothing 0.30$ ม. (ชั้น 3 มอก. 128)	ม.	3.00	733.29	2,199.87	1.3642	1,000,354.2	3,001.06
3	ค่าใช้จ่ายพิเศษตามข้อกำหนดและค่าใช้จ่ายอื่นๆ							
	งานทดสอบวัสดุ	รายการ	1.00	1,840.00	1,840.00	1.0000	1,840,000.0	1,840.00
							TOTAL	821,492.62

ลงชื่อ  ประธานกรรมการ
(นายทศพล วงศ์อาษา)
ผู้อำนวยการสำนักงานช่าง

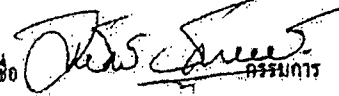
ลงชื่อ  กรรมการ
(นายมานะ ชาติฉัตร)
ผู้อำนวยการส่วนควบคุมอาคารและผังเมือง

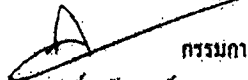
ลงชื่อ  กรรมการ
(นายกมลศักดิ์ แก้วมาศย์)
หัวหน้าฝ่ายแบบแผนและก่อสร้าง

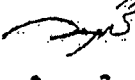
ลงชื่อ  กรรมการ
(นายอนุชิต ชาติวิฑูร)
ผู้ร่วมวิศวกรโยธา

ลงชื่อ  กรรมการเลขานุการ
(นายวิฑูร เตืองไชยสงค์)
วิศวกรโยธาปฏิบัติการ

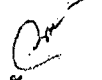
สำเนาถูกต้อง

(นางนันทกา สมบัติคำไว)
นักวิชาการเงินและบัญชี

จุดตัดโครงข่าย กม. 0+000
จุดเริ่มต้นโครงข่าย

จุดตัดโครงข่าย

จุดตัดโครงข่าย

จุดสิ้นสุดโครงข่าย กม. 0+100

100.000									
98.000									
96.000									
94.000									
92.000									
90.000									
88.000									
86.000									
84.000									
82.000									
80.000									
78.000									
76.000									
74.000									
72.000									
70.000									
68.000									
66.000									
64.000									
62.000									
60.000									
58.000									
56.000									
54.000									
52.000									
50.000									
48.000									
46.000									
44.000									
42.000									
40.000									
38.000									
36.000									
34.000									
32.000									
30.000									
28.000									
26.000									
24.000									
22.000									
20.000									
18.000									
16.000									
14.000									
12.000									
10.000									
8.000									
6.000									
4.000									
2.000									
0.000									

รายการค่าคงที่และค่าสัมประสิทธิ์ จาก กม. 0+000 ถึง กม. 0+100

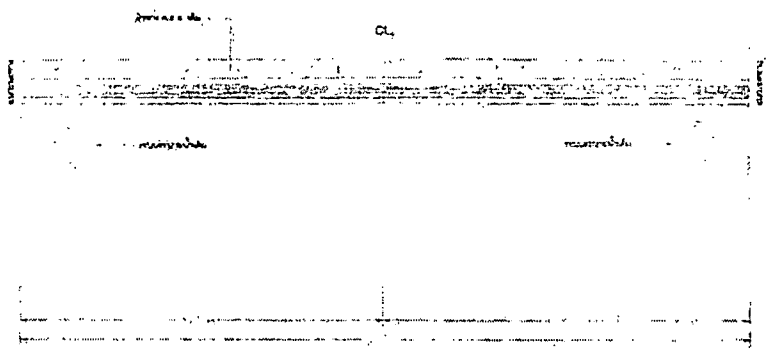

รูปตัด 1 (เดิม)
NOT TO SCALE

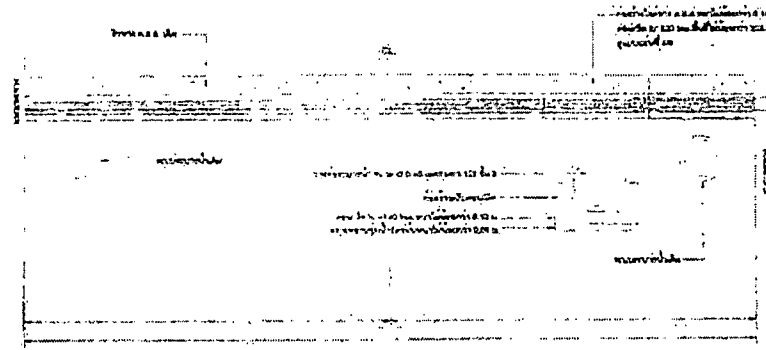

รูปตัด 1 (ใหม่)
NOT TO SCALE

สำเนาถูกต้อง

(นางนันทกา สมบัติคำไร)
นักวิชาการเงินและบัญชี

 ส่วนควบคุมการก่อสร้าง สำนักช่าง เทศบาลนครขอนแก่น			
1. ชื่อโครงการ 2. วัตถุประสงค์ 3. งบประมาณ 4. ระยะเวลา	5. สถานที่ 6. วันที่	7. ผู้รับผิดชอบ 8. หน่วยงาน	9. อนุมัติ 10. อนุมัติ
โครงการก่อสร้างทางหลวงชนบทสาย 100 ระยะทาง 100 กิโลเมตร			หน้า 3 จาก 3

